

***III RAID HÍPICO  
“VILLA DE GOYA”  
CEA0\*, CEAP60, CEAP40, SOCIAL 20***

***3ª JORNADA COPA REINO DE ARAGÓN 2023***



***AVANCE DE PROGRAMA  
FUENDETODOS (ZARAGOZA), 19 DE NOVIEMBRE DE 2023***



## COMITÉ ORGANIZADOR

### FEDERACIÓN HÍPICA ARAGONESA

Dirección concurso: Yeguada “Villa de Goya”  
Cta. ZV1001 (entre la Puebla de Albortón y Valmadrid)  
50137 - Fuendetodos – Zaragoza  
41°23'15.9"N 0°53'28.8"W

Contacto: Secretaría Federación.  
Teléfonos: 976730904  
E-mail: infohipica@fharagonesa.org

## MIEMBROS DEL JURADO

Presidente: Rafael Romero Caparrós  
Vocales: Ana Fernández  
Luis Ángel Agustín Gabasa  
Delegada FHA: Uxue Jiménez Aristu  
Comisión veterinaria: Arantza Vitoria Moraiz  
Antonio Romero Lasheras  
Sara Fuente Franco  
Veterinario de tratamiento: Helena Corina Pérez

## SERVICIOS

Boxes fijos: consultar disponibilidad  
Padocks: consultar disponibilidad  
Recepción caballos: sábado 18 de noviembre a partir de las 16:00  
Ambulancia: Comarca de Belchite  
Herrador: Jaime Sola

## INSCRIPCIONES

Realizar ante: Federación Hípica Aragonesa  
Teléfono: 976730904  
Mail: [infohipica@fharagonesa.org](mailto:infohipica@fharagonesa.org)  
Enlace web: <https://fharagonesa.es/>

Importes inscripción: SOCIAL20: 20€  
CEAP40: 40€  
CEAP60: 60€  
CEA0\*: 80€

Fecha límite inscripción: 15/11/2023

Los participantes deberán enviar correo electrónico a la Federación con los datos de jinete (nombre, apellidos y licencia) y caballo (nombre y licencia), y deberán abonar el coste de la inscripción por transferencia bancaria al siguiente número de cuenta:

**IBERCAJA ES94 2085 8278 0703 3014 2754**

En el concepto deberá poner “RAID ARAGON APELLIDO\_JINETE NOMBRE\_CABALLO”

Aquella inscripción en la que no conste ingreso el jueves **16 de noviembre**, quedará **anulada**.

*RESERVA DE BOXES*

Contacto para reserva de box o padock: **Sara Lewin (682773485)**

Importe box fijo (con paja): 40€

Importe padock (con paja): 25€

*ALOJAMIENTOS RECOMENDADOS*

- Albergue de Fuentetodos: tfno. 647777764
- Albergue de Valmadrid: tfno. 976146001

*COPA REINO DE ARAGÓN 2023*

Para esta tercera jornada se harán clasificaciones por binomios y categorías (40km, 60km y 80km, todas promoción), según baremo de puntos distribuido en los criterios 2023. Dado que existe un convenio con las federaciones Riojana, Vasca y Navarra, los jinetes y caballos de dichas federaciones podrán participar con licencia de competidor territorial; en el caso de federaciones en las que no existe convenio, se estudiará y facilitará la participación de los jinetes y caballos pertenecientes a dichas federaciones.

**CONDICIONES TÉCNICAS**  
**CEAO\***

Reconocimiento vet. previo:	19 de noviembre a las 08:00 en zona salida
Dorsales y reunión técnica:	19 de noviembre a las 08:30 en zona salida
Número de fases:	3
Tiempo de recuperación:	1º vet gate; 20 minutos, 2 presentaciones 2º vet gate; 20 minutos, 2 presentaciones 3º vet gate; 20 minutos, 1 presentación
Descanso entre fases:	30 minutos
Velocidad mínima en cada fase:	11 km/h
Velocidad máxima en cada fase:	16 km/h
Frecuencia cardíaca:	64 ppm en 1º, 2º y último vet gate
Peso mínimo:	libre

**FASES CEA0\***

Salida:	19 de noviembre a las 09:00
Tipo de salida:	1ª fase en grupo 2ª y 3ª fases según vet gate
1ª fase:	30 kilómetros
2ª fase:	30 kilómetros
3ª fase:	20 kilómetros
Características:	caminos de tierra rurales duros o semiduros balizaje con yeso y cintas de color a la derecha
Recorrido total:	80 kilómetros
Recorrido y asistencias:	según anexo

**CONDICIONES TÉCNICAS  
CEAP60**

Reconocimiento vet. previo:	19 de noviembre a las 8:45 en zona salida
Dorsales y reunión técnica:	19 de noviembre a las 9:15 en zona salida
Número de fases:	3
Tiempo de recuperación:	1º vet gate; 20 minutos, 2 presentaciones 2º vet gate; 20 minutos, 2 presentaciones 3º vet gate; 20 minutos, 1 presentación
Descanso entre fases:	30 minutos
Velocidad mínima en cada fase:	9 km/h
Velocidad máxima en cada fase:	15 km/h
Frecuencia cardíaca:	64 ppm en 1º, 2º y último vet gate
Peso mínimo:	libre

**FASES CEAP60**

Salida:	19 de noviembre a las 9:45
Tipo de salida:	1ª fase en grupo 2ª y 3ª fases según vet gate
1ª fase:	20 kilómetros
2ª fase:	20 kilómetros
3ª fase:	20 kilómetros
Características:	caminos de tierra rurales duros o semiduros balizaje con yeso y cintas de color a la derecha
Recorrido total:	60 kilómetros
Recorrido y asistencias:	según anexo

**CONDICIONES TÉCNICAS  
CEAP40**

Reconocimiento vet. previo:	19 de noviembre a las 8:45 en zona salida
Dorsales y reunión técnica:	19 de noviembre a las 9:15 en zona salida
Número de fases:	2
Tiempo de recuperación:	1º vet gate; 20 minutos, 2 presentaciones 2º vet gate; 20 minutos, 1 presentación
Descanso entre fases:	30 minutos
Velocidad mínima en cada fase:	9 km/h
Velocidad máxima en cada fase:	15 km/h
Frecuencia cardíaca:	64 ppm en 1º y último vet gate
Peso mínimo:	libre

**FASES CEAP40**

Salida:	19 de noviembre a las 9:45 (a criterio del jurado se podrá retrasar 15 minutos la salida en función del número de participantes)
Tipo de salida:	1ª fase en grupo 2ª fase según vet gate
1ª fase:	20 kilómetros
2ª fase:	20 kilómetros
Características:	caminos de tierra rurales duros o semiduros balizaje con yeso y cintas de color a la derecha
Recorrido total:	40 kilómetros
Recorrido y asistencias:	según anexo

**CONDICIONES TÉCNICAS  
SOCIAL 20**

Reconocimiento vet. Previo:	19 de noviembre a las 9:15 en zona salida
Dorsales y reunión técnica:	19 de noviembre a las 9:45 en zona salida
Número de fases:	1
Tiempo de recuperación:	1º vet gate; 20 minutos, 1 presentación
Descanso entre fases:	no hay
Velocidad mínima en cada fase:	9 km/h
Velocidad máxima en cada fase:	15 km/h
Frecuencia cardíaca:	64 ppm en vet gate
Peso mínimo:	libre

**FASES SOCIAL 20**

Salida:	19 de noviembre a las 10:15
Tipo de salida:	1ª fase en grupo
1ª fase:	20 kilómetros
Características:	caminos de tierra rurales duros o semiduros balizaje con yeso y cintas de color a la derecha
Recorrido total:	20 kilómetros
Recorrido y asistencias:	según anexo

## *PREMIOS*

Trofeos para los tres primeros de cada prueba, así como Best Condition. Premios de empresas colaboradoras.

## *NORMAS GENERALES*

Las pruebas se organizan conforme a los reglamentos general veterinario, disciplinario y de raid de la RFHE en vigor. Se recuerda la obligatoriedad de cumplir con el artículo 823 relativo a la Vestimenta de jinetes y asistencias, en especial la prohibición de pantalones cortos y sandalias en la zona de vet-gate (823.2.4).

Todos los jinetes de estas pruebas, deberán estar en posesión de sus respectivas licencias deportivas en vigor. Todos los caballos deberán tener en regla el pasaporte veterinario con las vacunas al día, **ESPECIALMENTE LA DE LA GRIPE EQUINA**, así como su Licencia Anual Caballar (LAC).

Los propietarios y competidores, en **todas las pruebas**, son responsables de los daños ocasionados a terceros, tanto si son causados por ellos mismos, como si lo son por sus empleados o por sus caballos; para lo que deberán tener actualizado el correspondiente seguro a terceros. En cualquier caso, según el art. 1905 del Código Civil: «El poseedor de un animal, o el que se sirve de él, es responsable de los perjuicios que causare, aunque se le escape o extravíe”.

Para poder participar en cualquier prueba de promoción, será suficiente con que el jinete haya iniciado su proceso de calificación en **galopes** (al menos galope 1); pero para poder optar a la Copa Reino de Aragón, deberá tener acreditado al menos el galope 4.

Por motivos de organización y coordinación, no se aceptarán inscripciones de urgencia una vez finalizado el plazo marcado.

CÓDIGO **REGA** DEL CONCURSO: **ES501140000607**



# **ANEXO AVANCE**

## DISTANCIAS Y TIEMPOS (SEGÚN VELOCIDAD DE CADA PRUEBA)

### **PRUEBA 80KM:**

FASE ROJA (30KM):	MÍNIMO 1h 52' 30"
	MÁXIMO 2h 43' 37"
FASE ROJA (30KM):	MÍNIMO 1h 52' 30"
	MÁXIMO 2h 43' 37"
FASE AMARILLA (20KM):	MÍNIMO 1h 15' 00"
	MÁXIMO 1h 49' 05"

### **PRUEBA 60KM:**

FASE AMARILLA (20KM):	MÍNIMO 1h 20' 20"
	MÁXIMO 2h 13' 19"
FASE VERDE (20KM):	MÍNIMO 1h 20' 20"
	MÁXIMO 2h 13' 19"
FASE AMARILLA (20KM):	MÍNIMO 1h 20' 20"
	MÁXIMO 2h 13' 19"

### **PRUEBA 40KM:**

FASE AMARILLA (20KM):	MÍNIMO 1h 20' 20"
	MÁXIMO 2h 13' 19"
FASE VERDE (20KM):	MÍNIMO 1h 20' 20"
	MÁXIMO 2h 13' 19"

### **PRUEBA 20KM:**

FASE AMARILLA (20KM):	MÍNIMO 1h 20' 20"
	MÁXIMO 2h 13' 19"

# CROQUIS VET-GATE



**FASE ROJA 30KIM**

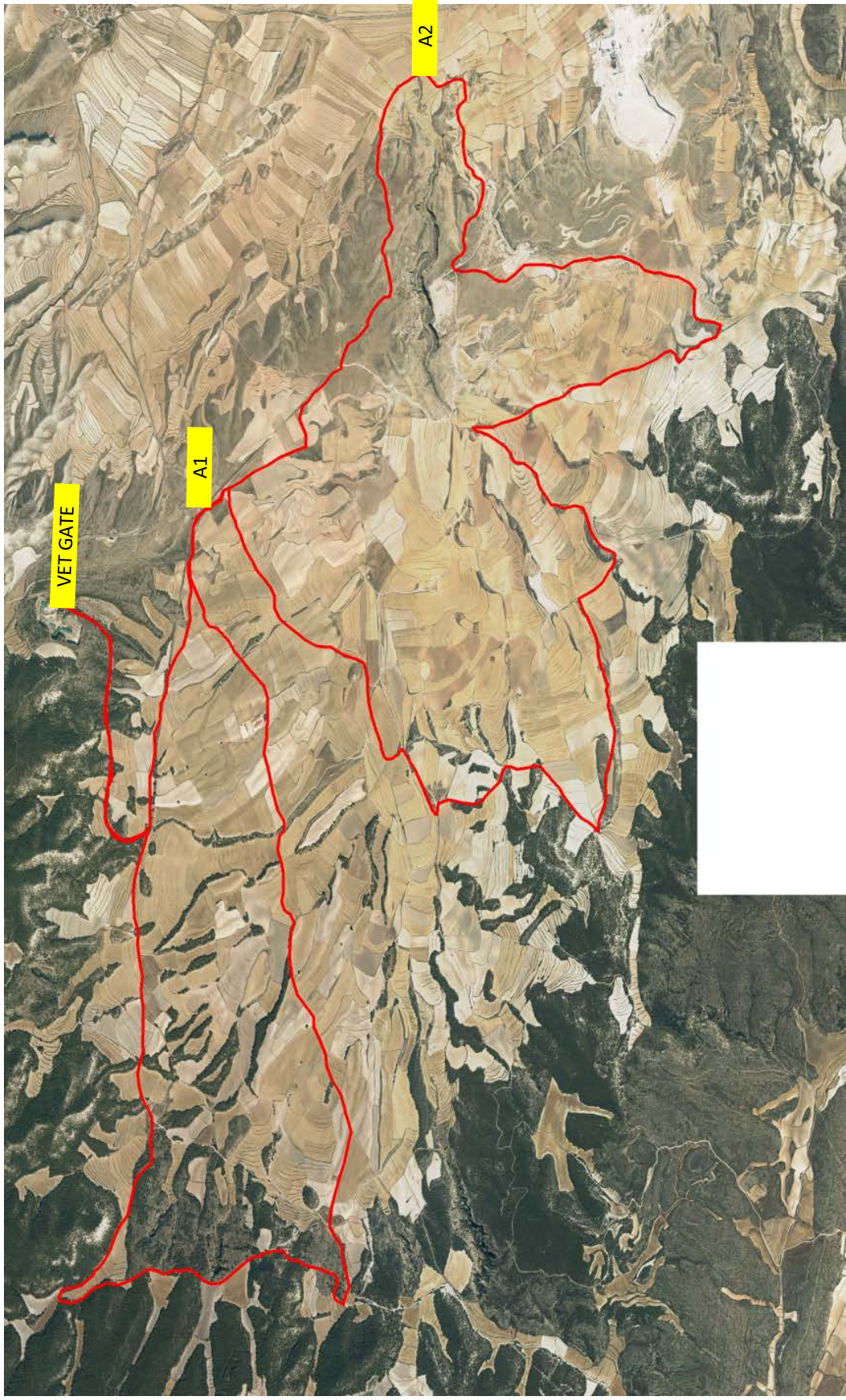

**FASE AMARILLA 20KM**

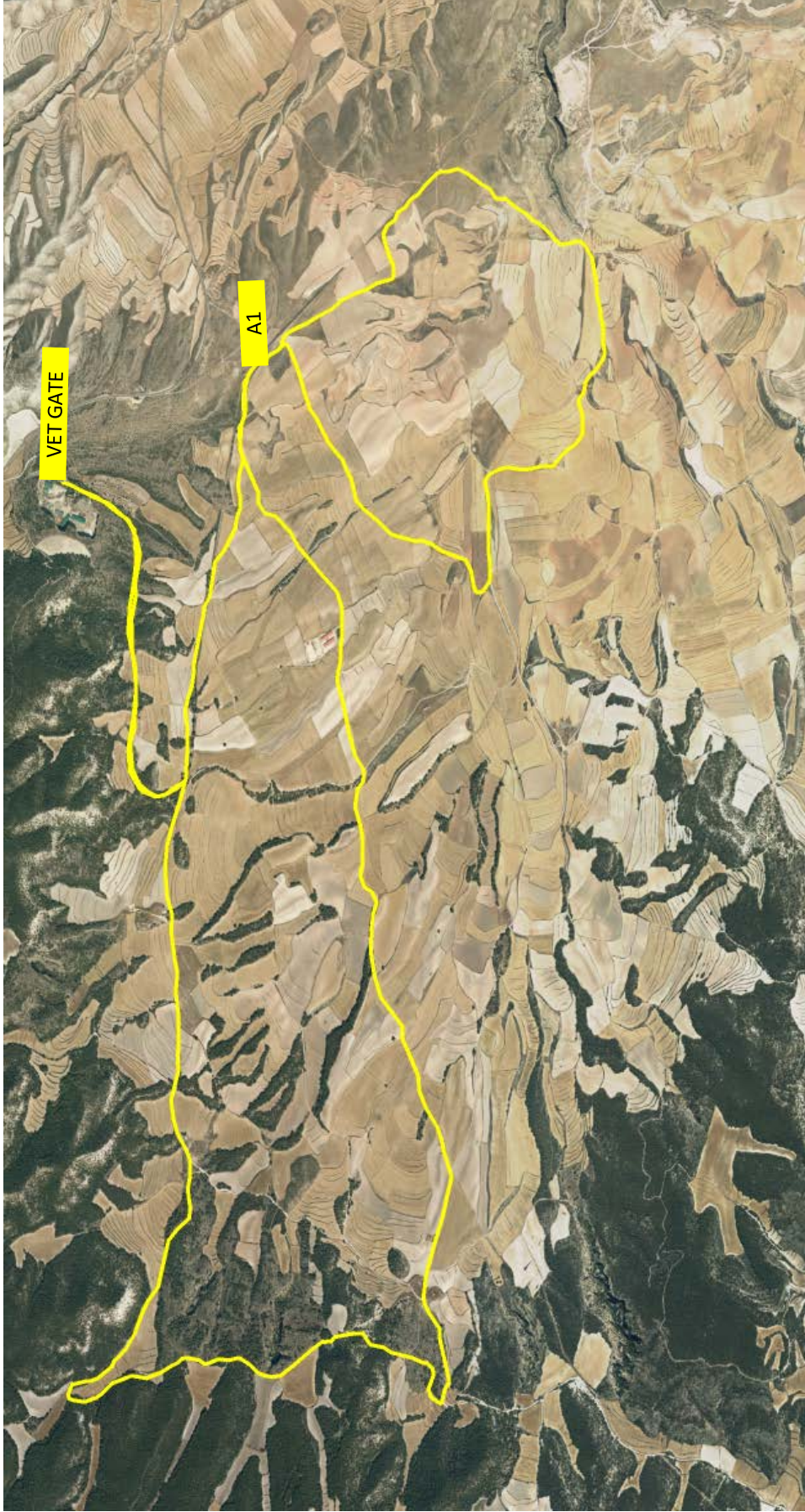

FASE VERDE 20KM

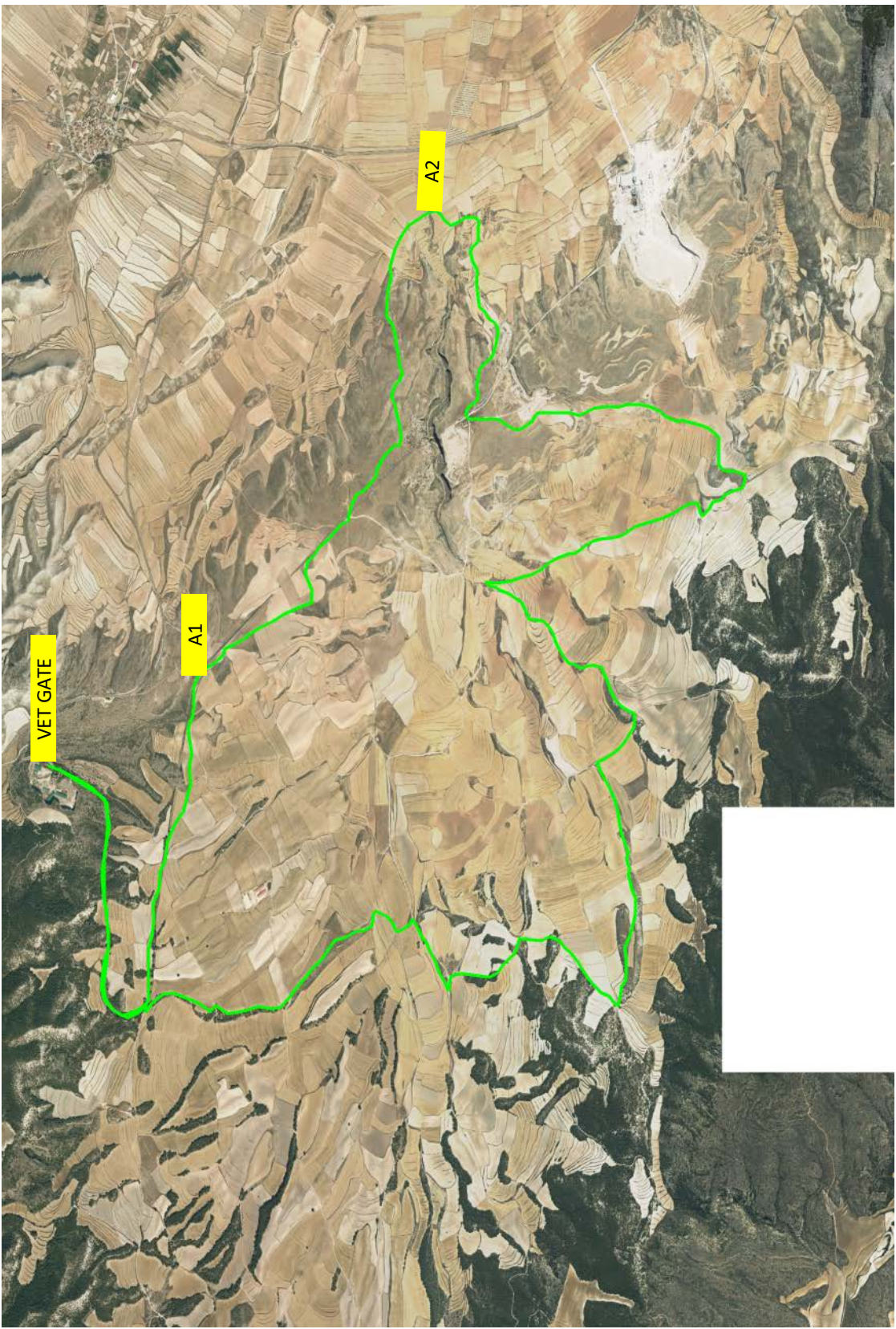

## RUTÓMETRO ASISTENCIAS

### HAY DOS PUNTOS DE ASISTENCIA DISPONIBLES:

**A1:** (41°22'42"N 0°53'11"W)

- CUENTA KILÓMETROS A 0 EN LA SALIDA DE LA YEGUADA A LA CARRETERA. GIRAR A LA DERECHA.
- KM 1,4. SALIDA A LA DERECHA. CAMINO.
- A LOS 300M GIRAR A LA IZQUIERDA.
- A LOS 100M ESTÁ LA ASISTENCIA.

**A2:** (41°21'54"N 0°51'35"W)

- KM 5,2 DESDE SALIDA YEGUADA, O KM 3,8 DESDE SALIDA A1. SALIDA A LA DERECHA. CAMINO.
- A LOS 300M ESTÁ LA ASISTENCIA.

### ASISTENCIAS EN CARRERA:

**FASE ROJA 30 KM:**

A1 (11,2 KM)  
A2 (23,3 KM)  
A1 (26,7 KM)

**FASE AMARILLA 20 KM:**

A1 (11,2 KM)  
A1 (16,7 KM)

**FASE VERDE 20 KM:**

A2 (13,3 KM)  
A1 (16,7 KM)