# *XI RAID*
# *ACADEMIA GENERAL MILITAR*
## *Social 20km, CEAP 40km/60km, CEA0**
## *80km*

***AVANCE DE PROGRAMA***
***ZARAGOZA, 02 DE ABRIL DE 2022***

## *COMITÉ ORGANIZADOR*

| | |
|---|---|
| | **Academia General Militar** |
| Dirección: | Carretera de Huesca S/N<br>50090 – Zaragoza |
| Enlaces web | http://www.ejercito.mde.es/unidades/Zaragoza/agm/ |
| Contacto: | Manuel Sisamón Monzón. |
| Teléfonos: | 976739745 / 658516838 |
| E-mail: | msismon@oc.mde.es |

## *MIEMBROS DEL JURADO*

| | |
|---|---|
| Presidente: | Rafael Romero |
| Vocales: | Patxi Jiménez<br>Sergio Garzo<br>Ana Fernández Gimeno<br>Elena Varona |
| Delegado FHA: | Luis Gómez de Salazar |
| Comisión veterinaria: | Irene de Paz<br>Antonio Romero Lasheras<br>Sara Fuente Franco |

## *SERVICIOS*

| | |
|---|---|
| Boxes: | 25 boxes disponibles |
| Recepción caballos: | viernes 01 de abril a partir de las 16:00 |
| Ambulancia y médico: | DYA, Academia General Militar |
| Herrador: | Fernando Benito (655431060) |
| Veterinario tratamiento: | Marta Arias |

## *INSCRIPCIONES Y RESERVA BOXES*

Realizar ante: Academia General Militar.

**La inscripción se formalizará mediante correo electrónico a la dirección:**
**msismon@oc.mde.es**
**O llamando a los teléfonos: 976739745 / 658516838**

**El participante deberá recibir confirmación por parte de la Academia General Militar, indicándole en qué prueba se le inscribe y si tiene box disponible. Los boxes AGM se reservarán por estricto orden de petición, y dando prioridad a participantes de fuera de Zaragoza. Una vez completados, se facilitarán datos de clubes hípicos de Zaragoza donde se podrá alojar a los caballos previo pago.**

| | |
|---|---|
| Nº máximo de participantes: | **75 en total, y 30 por prueba**. |
| Importes inscripción y box AGM: | **gratuito** |
| Fecha límite inscripción: | 22/03/2022 |

## *CONDICIONES TÉCNICAS CEA 0* - 80*

| | |
|---|---|
| Reunión previa (opcional): | 01 de abril a las 20:00 en cuadras AGM |
| Reconocimiento vet. previo: | 01 de abril a las 19:00 en cuadras (opcional)<br>02 de abril a las 08:00 en zona salida |
| Distribución de dorsales: | 02 de abril a las 08:30 en zona salida |
| Número de fases: | 3 |
| Tiempo de recuperación: | 1º vet gate; 20 minutos, 2 presentaciones<br>2º vet gate; 20 minutos, 2 presentaciones<br>3º vet gate; 20 minutos, 1 presentación |
| Descanso entre fases: | 30 minutos |
| Velocidad mínima en cada fase: | 11 km/h |
| Velocidad máxima en cada fase: | 16 km/h |
| Frecuencia cardíaca: | 64 ppm en 1º, 2º y último vet gate |
| Peso mínimo: | libre |

## *FASES CEA 0* - 80*

| | |
|---|---|
| Salida: | 02 de abril a las 09:00 |
| Tipo de salida: | 1ª fase en grupo<br>2ª y 3ª fases según vet gate |
| 1ª fase: | 30 kilómetros (circuito rojo) |
| 2ª fase: | 30 kilómetros (circuito rojo) |
| 3ª fase: | 20 kilómetros (circuito verde) |
| Características: | CNMT San Gregorio<br>94% caminos de tierra duros o semiduros<br>6% asfalto<br>altitud entre 025 y 338 metros<br>balizaje con cal y flechas de color |
| Recorrido total: | 80 kilómetros |
| Recorrido y asistencias: | según documentación a entregar |

## *CONDICIONES TÉCNICAS CEAP-60*

| | |
|---|---|
| Reunión previa (opcional): | 01 de abril a las 20:00 en cuadras AGM |
| Reconocimiento vet. previo: | 01 de abril a las 19:00 en cuadras (opcional)<br>02 de abril a las 08:45 en zona salida |
| Distribución dorsales: | 02 de abril a las 09:15 en zona salida |
| Número de fases: | 3 |
| Tiempo de recuperación: | 1º vet gate; 20 minutos, 2 presentaciones<br>2º vet gate; 20 minutos, 2 presentaciones<br>3º vet gate; 20 minutos, 1 presentación |
| Descanso entre fases: | 30 minutos |
| Velocidad mínima en cada fase: | 9 km/h |
| Velocidad máxima en cada fase: | 15 km/h |
| Frecuencia cardíaca: | 64 ppm en 1º, 2º y último vet gate |
| Peso mínimo: | libre |

## *FASES CEAP-60*

| | |
|---|---|
| Salida: | 02 de abril a las 09:45 |
| Tipo de salida: | 1ª fase en grupo<br>2ª y 3ª fases según vet gate |
| 1ª fase: | 20 kilómetros (circuito verde) |
| 2ª fase: | 20 kilómetros (circuito verde) |
| 3ª fase: | 20 kilómetros (circuito verde) |
| Características: | CNMT San Gregorio<br>92% caminos de tierra duros o semiduros<br>8% asfalto<br>altitud entre 025 y 338 metros<br>balizaje con cal y flechas de color |
| Recorrido total: | 60 kilómetros |
| Recorrido y asistencias: | según documentación a entregar |

## *CONDICIONES TÉCNICAS CEAP-40*

| | |
|---|---|
| Reunión previa (opcional): | 01 de abril a las 20:00 en cuadras AGM |
| Reconocimiento vet. previo: | 01 de abril a las 19:00 en cuadras (opcional)<br>02 de abril a las 09:00 en zona salida |
| Distribución dorsales: | 02 de abril a las 09:30 en zona salida |
| Número de fases: | 2 |
| Tiempo de recuperación: | 1º vet gate; 20 minutos, 2 presentaciones<br>2º vet gate; 20 minutos, 1 presentación |
| Descanso entre fases: | 30 minutos |
| Velocidad mínima en cada fase: | 9 km/h |
| Velocidad máxima en cada fase: | 15 km/h |
| Frecuencia cardíaca: | 64 ppm en 1º y último vet gate |
| Peso mínimo: | libre |

## *FASES CEAP-40*

| | |
|---|---|
| Salida: | 02 de abril a las 10:00 |
| Tipo de salida: | 1ª fase en grupo<br>2ª fase según vet gate |
| 1ª fase: | 20 kilómetros (circuito verde) |
| 2ª fase: | 20 kilómetros (circuito verde) |
| Características: | CNMT San Gregorio<br>92% caminos de tierra duros o semiduros<br>8% asfalto<br>altitud entre 235 y 338 metros<br>balizaje con cal y flechas de color |
| Recorrido total: | 40 kilómetros |
| Recorrido y asistencias: | según documentación a entregar |

## *CONDICIONES TÉCNICAS*
## *PRUEBA SOCIAL 20*

| | |
|---|---|
| Reunión previa (opcional): | 01 de abril a las 20:00 en cuadras AGM |
| Reconocimiento vet. previo: | 01 de abril a las 19:00 en cuadras (opcional)<br>02 de abril a las 9:30 en zona salida |
| Distribución dorsales: | 02 de abril a las 10:00 en zona salida |
| Número de fases: | 1 |
| Tiempo de recuperación: | 1º vet gate; 20 minutos, 1 presentación |
| Descanso entre fases: | ---------- |
| Velocidad mínima en cada fase: | 9 km/h |
| Velocidad máxima en cada fase: | 15 km/h |
| Frecuencia cardíaca: | 64 ppm en vet gate final |
| Peso mínimo: | libre |

## *FASE SOCIAL 20*

| | |
|---|---|
| Salida: | 02 de abril a las 10:00 |
| Tipo de salida: | 1ª fase en grupo |
| 1ª fase: | 20 kilómetros (circuito verde) |
| Características: | CNMT San Gregorio<br>92% caminos de tierra duros o semiduros<br>8% asfalto<br>altitud entre 235 y 338 metros<br>balizaje con cal y flechas de color |
| Recorrido total: | 20 kilómetros |
| Recorrido y asistencias: | según documentación a entregar |

## *PREMIOS*

Trofeos de entidades colaboradoras para los tres primeros clasificados de cada prueba, así como trofeos Best Condition.
Trofeo Academia General Militar para el jinete militar mejor clasificado.

## ***NORMAS GENERALES***

Las pruebas se organizan conforme a los reglamentos general veterinario, disciplinario y de raid de la RFHE en vigor. Todos los jinetes de estas pruebas, deberán estar en posesión de sus respectivas licencias deportivas en vigor. Todos los caballos deberán tener en regla el pasaporte veterinario con las vacunas al día, así como su Licencia Anual Caballar (LAC).
Los propietarios y competidores, en **todas las pruebas**, son responsables de los daños ocasionados a terceros, tanto si son causados por ellos mismos, como si lo son por sus empleados o por sus caballos; para lo que deberán tener actualizado el correspondiente seguro a terceros. En cualquier caso, según el art. 1905 del Código Civil: «El poseedor de un animal, o el que se sirve de él, es responsable de los perjuicios que causare, aunque se le escape o extravíe".

Se recuerda a los jinetes de otras comunidades la obligatoriedad de guía veterinaria de transporte.

Por motivos de organización y coordinación, no se aceptarán inscripciones de urgencia una vez finalizado el plazo marcado.

Código REGA de AGM: **ES-502975000426**

***La participación en el evento conlleva la aceptación de la normativa anticovid, por lo que se seguirán en todo momento las medidas de prevención frente al Covid-19 indicadas por la Federación Hípica Aragonesa, por el Gobierno de Aragón y por la Academia General Militar.***
***La mascarilla será obligatoria en todo momento, con la excepción de los participantes a caballo.***

## DOCUMENTACION DE CARRERA

- TODOS LOS CRUCES DE CAMINOS ESTÁN SEÑALIZADOS, PERO EXISTE GRAN CANTIDAD DE ÉSTOS EN EL INTERIOR DEL CNMT SAN GREGORIO; SI ALGUNO NO SE VE CLARAMENTE SEÑALIZADO, SEGUIR SIEMPRE DE FRENTE POR EL CAMINO MÁS RECTO EN EL SENTIDO DE LA MARCHA.

- EN LOS CRUCES MÁS COMPLICADOS HABRÁ FLECHAS DE MADERA CON EL COLOR DEL RECORRIDO A LA SALIDA DE DICHO CRUCE; ASÍ COMO MARCAS DE CAL EN EL SUELO, NO SE CORTAN CAMINOS.

- EL CNMT SAN GREGORIO ES UN CAMPO DE MANIOBRAS, POR LO TANTO, FUERA DE LOS CAMINOS MARCADOS PARA LA CARRERA, PODRÍAN ENCONTRARSE AGUJEROS, RESTOS DE ALAMBRADAS, O INCLUSO (AUNQUE MUY POCO PROBABLE) MUNICIÓN SIN EXPLOSIONAR. ES DECIR, **ESTÁ PROHIBIDO SALIRSE DE LOS CAMINOS Y PISTAS MARCADOS PARA EL RECORRIDO, POR MOTIVOS DE SEGURIDAD**.

## RECORRIDOS

**80 KM:**

| | |
|---|---|
| **1ª fase:** | **30 kilómetros (CIRCUITO ROJO)** |
| **2ª fase:** | **30 kilómetros (CIRCUITO ROJO)** |
| **3ª fase:** | **20 kilómetros (CIRCUITO VERDE)** |

**60 KM:**

| | |
|---|---|
| **1ª fase:** | **20 kilómetros (CIRCUITO VERDE)** |
| **2ª fase:** | **20 kilómetros (CIRCUITO VERDE)** |
| **3ª fase:** | **20 kilómetros (CIRCUITO VERDE)** |

**40 KM:**

| | |
|---|---|
| **1ª fase:** | **20 kilómetros (CIRCUITO VERDE)** |
| **2ª fase:** | **20 kilómetros (CIRCUITO VERDE)** |

**20 KM:**

| | |
|---|---|
| **1ª fase:** | **20 kilómetros (CIRCUITO VERDE)** |

## TIEMPOS MÍNIMOS/MÁXIMOS

| | |
|---|---|
| **CEA 0* 80KM:** | **FASE 1: 1 h 52 min / 2 h 43 min** |
| | **FASE 2: 1 h 52 min / 2 h 43 min** |
| | **FASE 3: 1 h 15 min / 1 h 49 min** |
| **CEAP 60KM:** | **FASE 1: 1 h 20 min / 2 h 13 min** |
| | **FASE 2: 1 h 20 min / 2 h 13 min** |
| | **FASE 3: 1 h 20 min / 2 h 13 min** |
| **CEAP 40KM:** | **FASE 1: 1 h 20 min / 2 h 13 min** |
| | **FASE 2: 1 h 20 min / 2 h 13 min** |
| **SOCIAL 20KM:** | **FASE 1: 1 h 20 min / 2 h 13 min** |

# CIRCUITO ROJO

**CIRCUITO VERDE**

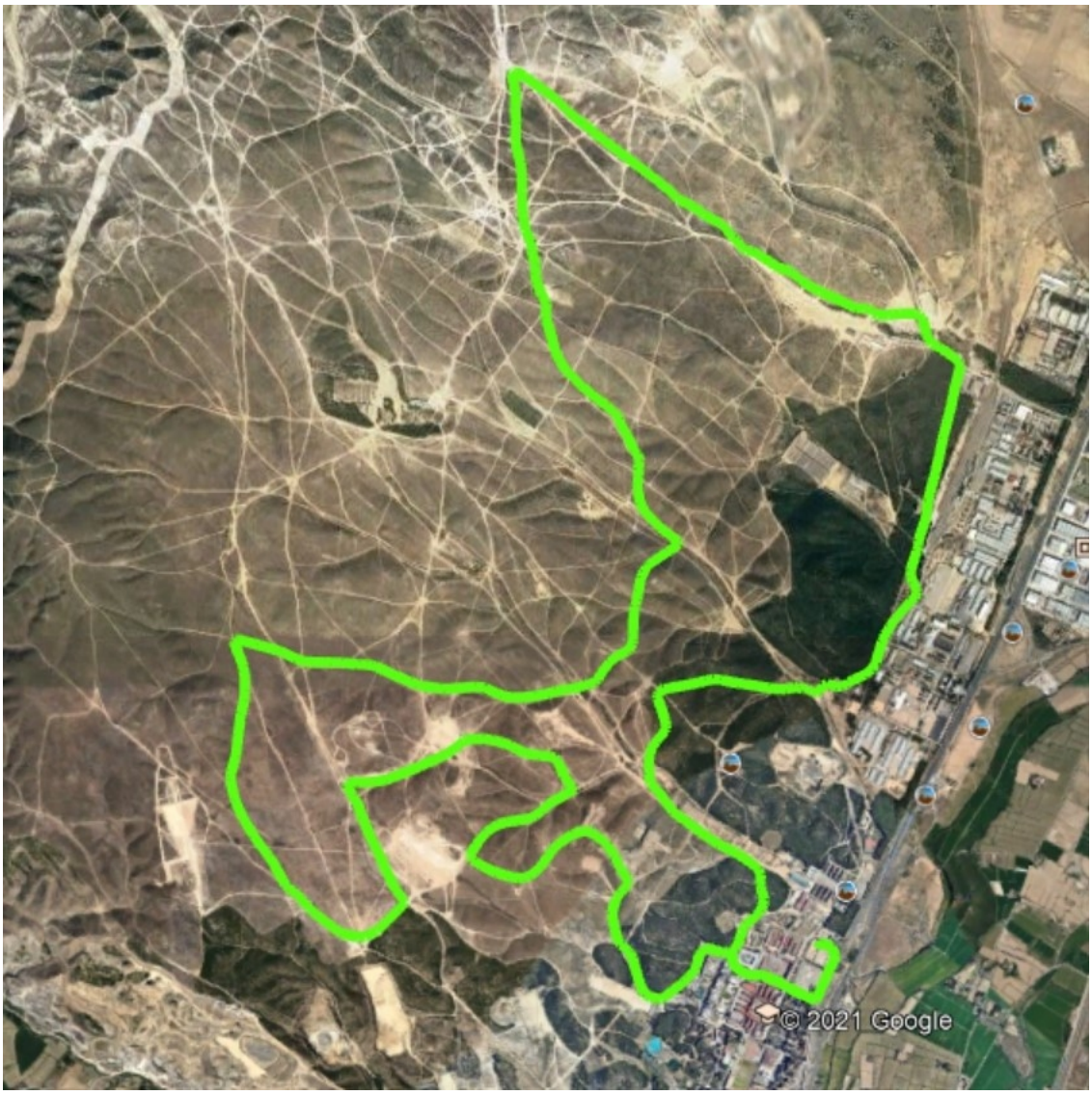

# ZONA SALIDA/LLEGADA/VET GATE

# ZONA ASISTENCIAS

## RUTÓMETRO ASISTENCIAS, ÚNICO PUNTO PARA TODOS

**KM 0.000:** SITUARSE EN RAMPA DE ASFALTO, EN APARCAMIENTO DE ZONA SALIDA-LLEGADA, CUENTAKILÓMETROS A 0.

**KM 0.020:** GIRAR A LA IZQUIERDA DESPUÉS DE LA RAMPA.

**KM 0.230:** GIRAR A LA DERECHA.

A PARTIR DE AQUÍ, EL CAMINO ES COMPARTIDO CON LOS CABALLOS, **PUEDEN VENIR DE FRENTE O POR DETRÁS. TENER ESPECIAL PRECAUCIÓN Y DARLES SIEMPRE PRIORIDAD.**

**KM 0.320:** GIRAR EN OBLICUO A LA IZQUIERDA (ROTONDA).

**KM 0.370:** GIRAR EN OBLICUO A LA DERECHA BORDEANDO EL EDIFICIO DE COMEDORES.

**KM 0.450:** GIRAR EN OBLICUO A LA DERECHA, EN DIRECCIÓN A LA RAMPA DE SALIDA.

**KM 0.505:** UNA VEZ PASADA LA PUERTA, **GIRAR A LA DERECHA POR FUERA DE LA VALLA** Y SEGUIR LA PISTA.

**KM 0.846:** SEGUIR LA PISTA DE FRENTE.

**KM 0.956:** SEGUIR LA PISTA DE FRENTE.

**KM 1.094:** COGER LA PISTA PRINCIPAL DEL VAL, Y SEGUIR DE FRENTE.

**KM 2.225:** CRUCE DE CAMINOS.
**ESTÁ EN EL PUNTO DE ASISTENCIAS.**
**COORDENADAS (41°42'46"N , 0°52'57"W)**

REGRESO POR EL MISMO CAMINO EN SENTIDO INVERSO.

Con lealtad a
España y a la Corona
Franco Delmas